月刊コロコロコミック10月号付録

風来のシレン2

パーフェクト冒険ガイド

いざ、仲間といっしょに冒険へ出発!!

「風来のシレン」スペシャルまんがもあるぞ!

不思議のダンジョン

風来のシレン2

鬼襲来! シレン城!

風来のシレン2
パーフェクト冒険ガイド

もくじ

ガイド① 風来のシレンとは!? ……4
ガイド② シレンが守る村 ナタネ村大公開! ……6
ガイド③ 材料を集めてお城をつくろう! ……8
ガイド④ 不思議がいっぱい ダンジョンで冒険! ……10
ガイド⑤ 頭を使う本格派!! ターン制バトルで勝負! ……12
ガイド⑥ 超強力な武器もゾクゾク登場! ……14

緊急スクープ!
シレン極秘情報大公開!! ……16
「風来のシレン2」早解きクリアキャンペーン! ……18

まんが「風来のシレン」ハラペコぼーけん記 ……19
まんが/むさしの あつし

「風来のシレン2」ソフト50名プレゼント ……35

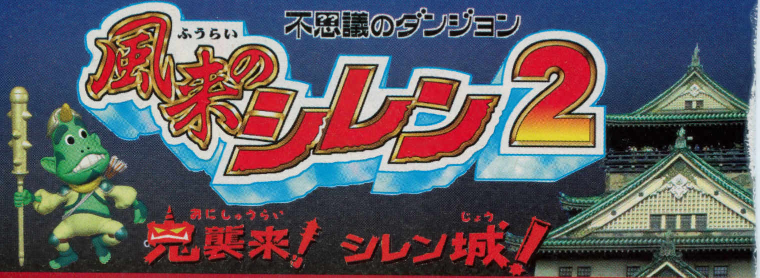

パーフェクト冒険ガイド

鬼の襲来から村を守るため仲間たちとダンジョンを冒険しよう！

N64	チュンソフト/任天堂	9月27日発売	6800円

不思議でいっぱいのダンジョンを、お城をつくるために大冒険する超期待のRPGがいよいよ登場!! 何度でも遊べる奥の深さと、ドキドキの展開が楽しいぞ。

シレン

自由に旅する風来人の少年。元気いっぱいで悪いことが大キライ。

コッパ

言葉をしゃべる珍しいイタチ。

風来のシレンとは!?

ガイド 1

シリーズ累計250万本以上の人気を持つ、超ヒットRPG!! キミもこのおもしろさを体験してみよう!!

何度でも遊べる、不思議なゲームだぞ!!

不思議のダンジョンは、遊ぶたびにダンジョンの形が変化する、その名の通り不思議な場所。遊ぶたびに新しいダンジョンが登場するから、飽きることなく何度でも遊べるぞ。登場する敵やアイテムだって変化するのだ!!

▶遊ぶたびに新しい冒険を楽しめる!! おかげで油断のできない、緊張感を味わえるぞ!!

◀敵との戦闘も超楽しい! 戦略性が高いから、頭を使って戦おう!!

同じダンジョンでも形が違ってる!!

▲こんな形に! 右の写真と比べると、形が違うのが分かるでしょ?

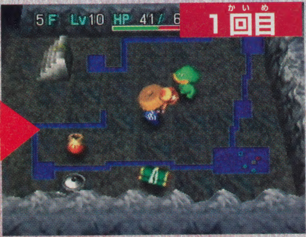

▲同じダンジョンでも、1回目はこんな形だけど、次にくると……。

頼りになる冒険の仲間がいっぱい!!

いっしょに冒険する仲間も、もちろん登場するぞ!! 仲間は武器を装備して敵を攻撃したり、パチンコで攻撃したり、アイテムを使ったりとさまざまな能力を持っている。利用しよう!!

リク

▶得意のパチンコで石を投げて、遠くの敵だって攻撃!

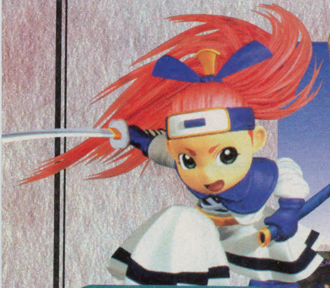

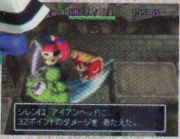

アスカ

▲装備した剣で敵を倒す女剣士。頼りになるぞ!

ヒマキチ

▶投げられたアイテムを敵に投げつけるのが得意な、ヘンなカッパ!!

キミョーな仲間も!!

まるでタンスのような仲間もいるぞ。探してみよう!!

◀アイテムを預かってくれるのだ!!

不思議のダンジョンから出ると…!?

不思議のダンジョンのもうひとつの特徴が、ダンジョンから出るとシレンのレベルが元の1に戻ってしまうこと。次にまたダンジョンに入るときは、最初の冒険のように緊張感たっぷりの戦いができるぞ。

◀レベルは簡単に上げられるぞ!!

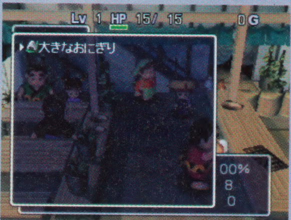

▲ダンジョンで倒れるとアイテムも失ってしまう!! スリル満点だぞ!!

ガイド2

シレンが守る村 ナタネ村大公開!

ゲームの目的は、鬼一族に襲われるナタネ村を、お城をつくって守ること！　さっそくナタネ村を紹介しよう!!

村には秘密がいっぱいあるぞ～!!

鬼に襲われているナタネ村には、実は秘密もいっぱい!! 冒険に欠かせない便利なお店や楽しい施設、さらに、ゲームが進むと登場する不思議な場所も……。マメに村の人々と会話をして、いろんな話を聞いておこう!!
もちろん、お城をつくるのも忘れずに!!

▲村には楽しい場所がいっぱい。いろんな人と会話をしよう!!

▶シレンがお世話になるうどん屋もあるぞ!

▶村の周りには不思議な場所も。調べよう!

倉庫
▶アイテムを預けられる便利な場所。大切なものはここに預けよう。

神社
◀ここでは、必勝ダルマ様の予言?を聞けるぞ！

けいこ場
▲戦闘の訓練をして、レベルアップだ！

秘密1 けいこ場でレベルアップ!!

いちどでもダンジョンに入ると、けいこ場で戦闘の訓練をして、レベルアップができるようになるぞ。制限時間内に一体でも多くの鬼デクを倒して、少しでもレベルを上げよう!! これでダンジョンクリアは楽勝だ!?

◀けいこ場にはワナがある。踏まないように注意して、デクを攻撃するのだ!!

▶制限時間内にデクを攻撃して、いっぱい倒そう！

秘密2 倉庫にアイテムを預けよう!!

冒険中に倒れると手持ちのアイテムを失ってしまうけど、倉庫に預けておけばなくさないですむぞ！ 大切なものは倉庫に預けて、しっかり守ってもらおう!!

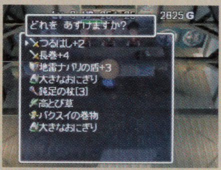

▶いらないものも、預けておくと便利。

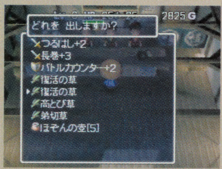

▶アイテムはいつでも引き出せるぞ。

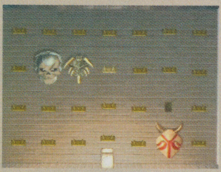

▶剣や盾を壁に飾ることもできるのだ!!

秘密3 神社に行くとスゴイことも!!

冒険中に貴重なアイテムをなくしたら、神社に行ってみよう!! ババさまが、落ちてる場所を教えてくれるかも……。他にも秘密があるぞ!!

▶神社のババさま。落としたアイテムの場所を占ってくれるのだ！

◀神社には他にも秘密が……。くわしくは17ページの紹介を見てね！

材料を集めてお城をつくろう!

今度のシレンの最大の注目点といえばもちろんお城づくり!!
立派なお城のつくり方を、ここで完全紹介していこう!!

鬼に負けないお城をつくろう!!

ナタネ村を守るには、鬼の攻撃をはねかえせる立派なお城が必要!! お城をつくる材料はダンジョンに落ちているから、まずは材料をたっぷり集めよう!! いろいろな材料があるぞ。

▶材料は全部で5種類。ダンジョンを何度も冒険して、いいものを集めよう!!

▶キミは立派なお城をつくれるかな?

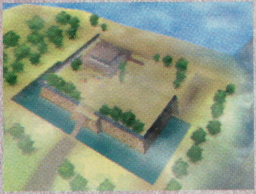

▶建築中のお城は、山から見ることもできる。

▲なんと、鬼一族が建築中のお城を壊しにくることもあるぞ!! せっかくつくったお城が壊されると大ショック!!

お城の部品は、山頂の村で作るのだ!!

材料を集めたら、ダンジョンをクリアして山頂の村に行こう!! ここでは材料を、実際にお城を作るのに必要な部品に加工してくれるぞ!! 必要な部品を手に入れたら、今度はイカダに乗って村に！ ダンジョンを通った道のりと違って、帰りはラクラクなのだ!!

材料を集めよう！

▶集めた材料の種類で作れる部品が違うぞ。欲しい部品は作れるかな？

部品に加工して…

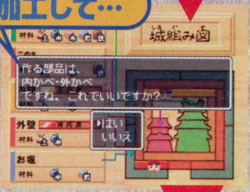

▶作りたい部品を選んだら、加工開始!! 完成した部品はイカダに積まれるのだ。

▶不思議な山頂の村で部品をつくろう!!

イカダで村へ!!

▲あとはイカダに乗ってナタネ村に出発!! 豪快な川下りで、アッというまに村につくぞ。

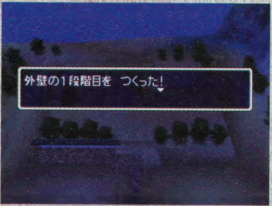

▲部品があれば、いよいよお城づくり開始!! 立派になれよ〜!!

鬼に負けない、強い城もつくれちゃう!!

ここで極秘情報！ なんとダンジョンで拾える材料は、同じ種類でも「ふつう」のものから「最高」のものまで、3つの種類があるぞ!! しかも、いい材料で作った部品ほど、鬼の攻撃に強いらしい!!

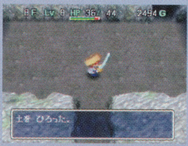

◀部品はできれば強い材料で作ろう。

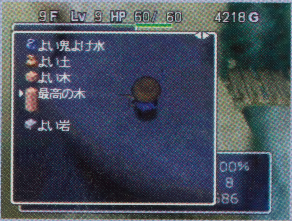

▲ちなみに最高の材料は、サイズもビッグ!! 持ち運ぶのが大変なのだ!!

不思議がいっぱいダンジョンで冒険!

ここからはいよいよダンジョン紹介!! 超ドキドキのスリルが、クセになるおもしろさ!!

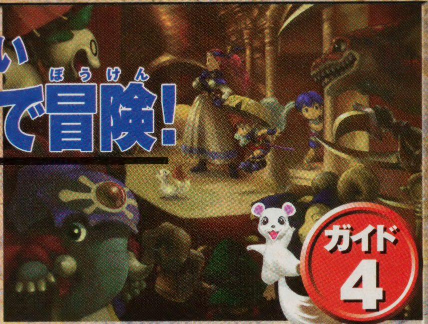

大興奮の冒険がタップリできる!!

遊ぶたびに形が変わって、しかも途中で倒れるとレベルやアイテムまで失ってしまうダンジョンの冒険は、とにかくスリル満点!! 敵やワナに気をつけながら、次の階に進む階段を探そう!!

▶ダンジョンは、いちど入ると簡単には出られないぞ。

▶先の階を目指して、どんどん進もう!!

▶危険な敵もいっぱい登場! 絶対倒そう!!

ダンジョンには3つの難易度がある!!

▲もっとも難しい「山道上級」。ある条件を満たすと遊べるらしいぞ。キミはクリアできるかな?

▲初級をクリアすると挑戦できる「山道中級」。敵が強く、ゴールまでの階数も増えているのだ!!

▲ダンジョンの難易度は3つ。「山道初級」は最初から入れて、強いアイテムを拾いやすいぞ!

超危険なワナや要素がいっぱいだ!!

大爆発!!

ダンジョンで危険なのは、強力な敵だけではないぞ!! 踏むと大変なことになってしまうワナも超危険な存在だ!! しかもワナはふだんは目に見えないから、いきなり踏んで、ヒドイ目にあうことも……!!

▶大型地雷を踏んでしまった!! こんな爆発に巻き込まれて、シレンは大丈夫!?

このワナには絶対注意!!

回転板

ぐるぐる回って、しばらくきちんと動けなくなってしまう!!

睡眠ガス

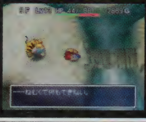

踏むとしばらく寝てしまう。ここに敵がきたら大ピンチ!!

鈍速のワナ

シレンの速度が大幅ダウン!ここを敵に狙われたら大変だ!!

木の矢

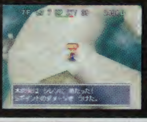

木の矢が飛んできてダメージを受ける。けっこう痛いのだ!!

ハラペコにも注意!!

なんとシレンにはお腹の減り具合もあって、なにも食べずに冒険をしていると、そのうち空腹で倒れてしまうぞ! お腹の状態は「満腹度」で分かるから、減ってきたらおにぎりなどを食べて回復するのも大切だ!!

▶おにぎりを食べれば満腹度回復! さぁ冒険再開だ!!

超危険!!

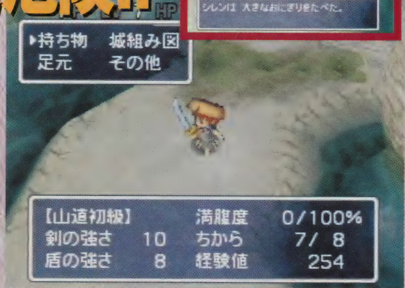

▶お腹がカラッポになると、体力までどんどん減ってしまうのだ!!

頭を使う本格派!! ターン制バトルで勝負!

ここからは、いよいよバトルについて大紹介!! ヘンなヤツから楽しいヤツまで、モンスターも紹介していくぞ!!

バトルは先を読むのが超楽しいぞ!!

シレンのバトルは、自分が動くと敵も動くターン制。考える時間はいっぱいあるから、敵の動きをよく見て、攻撃するか、有利な場所まで逃げるか、作戦を考えて戦うのが楽しいぞ!!

▶敵の動きを見てズバッと攻撃。

◀敵が多いときは作戦が必要!!

ターン制とは!?

自分が動くと時間が流れ、なにもしなければ時間も止まる、不思議なシステムなのだ!!

▶自分が動かなければ敵も動かないぞ。どうやって戦うか考えよう!!

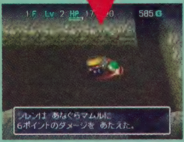

▶自分が動くと敵も行動。先を読んで戦うのが楽しいシステムなのだ!!

▲魔法のような巻物を使って、部屋の敵を一気に倒すことだってできるのだ。

▲攻撃は剣だけではないぞ!! 弓を使えば遠くの敵だって倒せるし……。

バトルの必勝テクを紹介!!

テク1 せまい場所で戦おう!!

大切なのは敵に囲まれないようにすること! 部屋に敵がいっぱいいたら、通路などせまい場所に逃げて、1対1で戦うようにしよう。

▲部屋の中で敵に囲まれそうだ! ピンチ!!

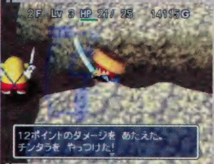

◀通路まで逃げれば、安心して戦えるぞ!!

テク2 アイテムを使いこなせ!!

巻物や体力を回復する草を使いこなすのも重要。投げて敵に当てると効果を発揮するアイテムもあるぞ!!

▼例えば杖は、敵に向かってふるといろいろな効果が。使ってみよう!!

▲食べるといきなりレベルアップ! なんてうれしい効果の草もあるぞ !!

テク3 逃げるのも大切だ!!

体力が低く、敵が多いときは、素直に逃げるのも大切!! シレンの体力はターン(時間)が進むと回復するから、逃げ回れば体力を回復させられるぞ!!

▶体力が危ない! こんなときは逃げちゃえ〜!!

要注意!! イヤ〜な敵を大公開!!

要注意の敵を大公開!! 気をつけて戦おう!!

馬武者

矢を撃って遠くからも攻撃してくる強敵だ!!

Mr.ブーン

空を飛んでいて、フラフラと逃げ回る敵なのだ。

マムル

かわいい敵だけど、数が多いときは注意!!

オトト兵

水の中に逃げ込み、シレンの攻撃が届かない!!

足軽どん

高い攻撃力を持ち、序盤で手こずる強敵だ!!

ジライヤ

死ぬとその場所にワナを置く、イヤなヤツだ。

ガイド 6

超強力な武器もゾクゾク登場!

ダンジョンにはお城の材料だけではなく、剣や盾など、強力な武器だって落ちているぞ!! 強いものを探し出そう!!

強力な武器で敵を倒そう!!

バトルでいちばん大切なものはやっぱり武器!! なんと30種類以上もの武器があって、しかもそれぞれの武器は命中率が高かったり、特定の敵に大ダメージなど、さまざまな特徴があるぞ!! 自分にあった武器を探そう!!

カタナ

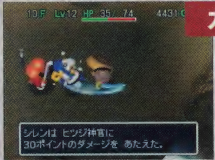

攻撃力ならおまかせの武器。頼りになるぞ!!

如意棒

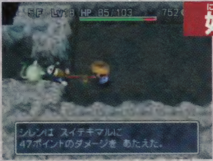

棒が伸びて、敵と距離を開ける便利な武器!

つるはし

壁に穴を掘れるミョ～な武器。なんに使うの!?

▲中には、おにぎりのかわりに食べられちゃうなんて武器もあるのだ。

装備の強化もできる!!

ダンジョンの途中にある村では、武器を鍛えて強くすることもできるぞ。自分だけの最強武器を作ってみよう!!

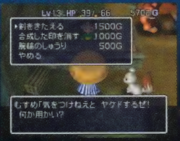

▲中腹の村のかじ屋で武器を強化だ!!

▲合成の壺があれば武器と武器をくっつけて、特殊な効果を持つ武器だって作れる!!

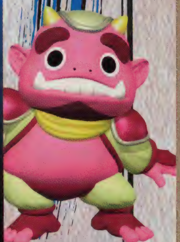

盾も重要だぞ!!

敵の攻撃から身を守る盾にも、敵の攻撃をはね返したり、お腹がすきにくくなるなど、さまざまな効果のものがあるぞ!! 防御力もさまざまだから、いいものを探そう。

▶いい盾が拾えるかどうかは、運次第かな?

トドの盾

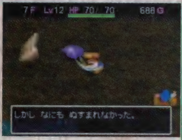

敵にアイテムを盗まれなくなる盾なのだ!

カラクロイドの盾

なんとワナにかからなくなる、超便利な盾。

バトルカウンター

攻撃をはね返して、敵にダメージを与える。

矢や杖も便利!!

矢や杖も種類がいっぱいあるぞ。ただし剣や盾と違って使える回数が限られているから、いいものを手に入れたら、強敵にだけなど、大切に使うようにしよう!!

▶かまいたちの矢。なんと同時に3方向に攻撃できる、超便利な矢だ!!

◀杖は使うたびに使える回数が減ってしまうぞ。いいものは大事に使おう。

必見!! 剣や盾をコレクションしよう!!

ぶじに村に持ち帰った剣や盾は、倉庫に飾ってコレクションすることもできるぞ!! ただし壁に飾るともう使えなくなるから、強いものはそのまま使いつづけるか、飾るか、慎重に考えるようにしよう!!

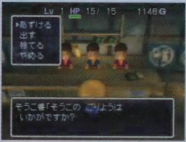

◀倉庫に自慢の剣や盾を飾ろう。

▲これは盾のコレクション。すべての盾を集めることができるかな?

緊急スクープ!

シレン極秘情報大公開!!

最後の紹介は、ゲームを進めると登場する秘密の要素を大公開!! どれも見られるのは先だけど、おもしろい要素ばっかりだから、ゲームを遊んで絶対に見てみようぜ!!

▶ナタネ村の近くにできた不思議な場所……。ここは一体なんなの!?

スクープ1 謎の土偶の秘密とは!?

ダンジョンの部屋の中にポツリと立つ土偶。敵ではないみたいだけど、その正体は不明。ただ、土偶のある部屋では、とても不思議なことが起きるらしいぞ…。

▲上にあるのが土偶。なんとなく不気味な感じだけど、正体は!?

スクープ2 アイテムを合成するモンスター!?

モンスターの中には、剣や盾を投げるとそれを食べて、お腹の中で違う剣や盾と合成させるヤツもいるぞ! 合成した剣は、超強いとか……!?

▶アイテムを投げるとなんでも食べて合成!!

◀倒すと合成したアイテムを取り戻せるぞ!!

スクープ3 モンスターの動物園!?

ナタネ村の近くにできる新施設。それはあるアイテムで捕まえたモンスターを集めておける、なんとモンスターの動物園。すべてのモンスターを集めよう!!

▲捕まえたモンスターはいつでも見られる。全部コレクションしよう!!

シレンお得情報

注目！『シレン2』を全国のイトーヨーカドーかジャスコで買うと、レアなオリジナルグッズがもらえるぞ！ お店に急ごう!!

スクープ4 「ひみつカード」つきのスナック菓子も出るぞ!!

なんとシレンのスナック菓子も登場!! とってもきれいな「ひみつカード」が入っていて、食べても集めてもおいしいのだ!! しかも秘密が…!!

▲全国のローソンに9月25日に登場！定価80円。

▶こーんなカードが入っているぞ。絶対集めよう！

ひみつカードを集めよう!!

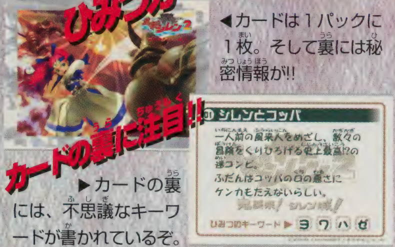

◀カードは1パックに1枚。そして裏には秘密情報が!!

カードの裏に注目!!

▶カードの裏には、不思議なキーワードが書かれているぞ。

神社で使うと…!!

▲キーワードを神社で使うと……!?

スクープ5 シレンラッピングバスも登場する!!

シレンのイラストが描かれた楽しいバスも出現!! 東京の新宿〜渋谷〜中野ふきんを走る京王バスを近くの人はチェック!!

楽しいガイドブックも大好評発売中!!

ゲームに登場する武器やモンスターの秘密がつまった楽しくて便利なガイドブックが登場！ モンスターシール大図鑑(900円)も10月5日発売予定!!

▲「モンスターシール大図鑑」

▲「ひみつの巻物」。750円で好評発売中!!

急告!!

「風来のシレン2」コロコロコミック「早解きクリアキャンペーン」!

早解きパスワードを応募してちょー豪華賞品をゲットしよう!!

ここでビッグニュース!! シレン2をクリアすると表示されるパスワードを応募すると、超豪華賞品をゲットできるキャンペーンが開催されるぞ!! ゲームをクリアするまでの時間が勝負のポイント。オリジナルGBCを目指して、みんなで応募してね!!

▶ゲームを早解きして、超豪華賞品を手に入れよう!!

「早解き」のルール

・鬼を倒して、エンディングを見るまでの早解きタイムで勝負します。

・クリアタイム上位10名には「オリジナルGBC」と「クリア順位入り鬼退治認定プレート」を、上位990名には「クリア順位入り鬼退治プレート」と「特製風来のシレン2ステッカー」をプレゼント!!

・パスワードが間違っていたり、不正な場合は失格となります。

上位タイム10名には特製GBCをプレゼント!!

応募方法

ハガキにキミの住所、氏名、年齢、電話番号、ゲームクリア時に表示される「クリア時間」、「パスワード」、「冒険回数」を間違いないように書いて、応募券をしっかりはり、右のはがきの「おもて」に書かれたあて先までバンバン応募してね!!

●しめ切り／平成12年10月末日消印有効

●当選発表／コロコロ2001年1月号

はがきの書き方

応募券をはってね!

うら

①郵便番号・住所
②氏名
③年齢
④電話番号
⑤早解きクリア時間
⑥パスワード
⑦冒険回数

おもて

50

163 8696

東京都新宿郵便局 局留
チュンソフト
『風来のシレン2』
早解きキャンペーン
コロコロコミック係

▼きりとりせん

▶きりとりせん

35ページのソフトプレゼントも必見!

N64ソフト「不思議のダンジョン　風来のシレン2　鬼襲来！シレン城！」より
©2000CHUN SOFT/すぎやまこういち

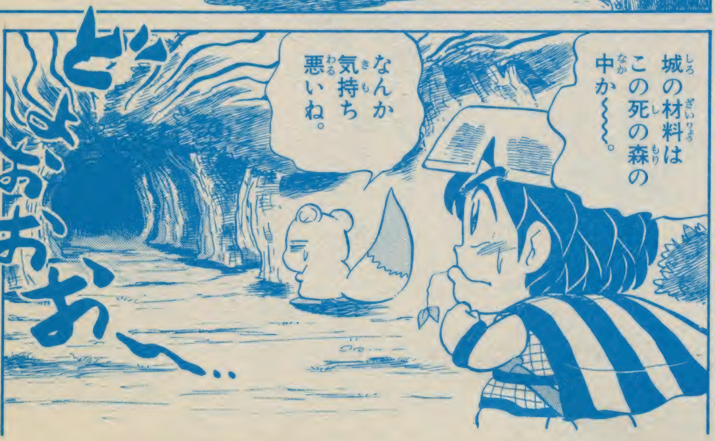

なーに
この刀が
あれば、
しゅん
しゅん
どんな
ヤツでも
一撃さ!!
さすがは
シレン!
ひゅん
あっ。
すこーん
ご…、
ごめん!!!
コッパ!!!

えーい!!
とにかく
出発だぁー!!
だだだだ
な、なんだあ〜〜〜。
しゅびしっ
ぴっ
おっ、
アイテム、
アイテム。
こいつを
拾わなきゃ
ね♡
ひ〜
かかって
こーい、
ザコども!!
どっ
ズバッ
自信たっぷり
じゃねーか!!
へっ。

それじゃあ、おれが相手してやるか。
NO———!!!
ボキボキ
死んだふりか？
そういうのはクマでしょ！
すてーん。。

ちくしょう!!
こんなときはコッパ、例のものだ!!
まかせて!
この合成のツボで、
武器同士をくっつけてパワーアップだ!
オノとカマをいれて……。
いでよ!!
スペシャルアイテム!!

オカマ♡
うっふん
コッパのアホ〜〜〜!!
ちくしょう!! こうなったらヤケクソだーー!!!
ひいいい——!!

ドバキ
バキ
バキ
おりゃおりゃあ〜〜〜!!
結構、強かった……。
あー…、めちゃくちゃ腹へったぞ〜〜〜。
ぐぎゅ〜ぐるぐる〜
食べ物のアイテムはなにもないよ。
どこかにおちてねえかな——。
ガサガサ
ゴッゴッ
巻物ばっかだよ……。
ポイ

これ、
のりまき
だよ♡
パクパク
そう
だったのかあ
〜〜〜〜。
なんで全部
食べちゃうん
だよ——!!
モグモグ
まぁまぁ!
シレンには
満腹の巻物が
あるから。
これを読むと
満腹に
なるんだな!
うひょ
ひょ〜〜〜!!

て、転ぷく〜〜っ!!
どっ
ぱあ
てんぷく
ゴメン!! まちがえ た〜〜っ!!
アイテムは ムズかしい なぁ〜〜。
食い物は 自分で さがすよ!!!
ジャー…
ヨロ
やべー。
もう、死にそう……。
ヨロ
あった!
おにぎり だ!!!

ばばんばばばっ
え…、おれがいっぱい?
い、いいから、おにぎりよこせよ。
これはおれのだろが。
あっちにいけよ!!
おれの…。
おれが食べるんだってーの!!

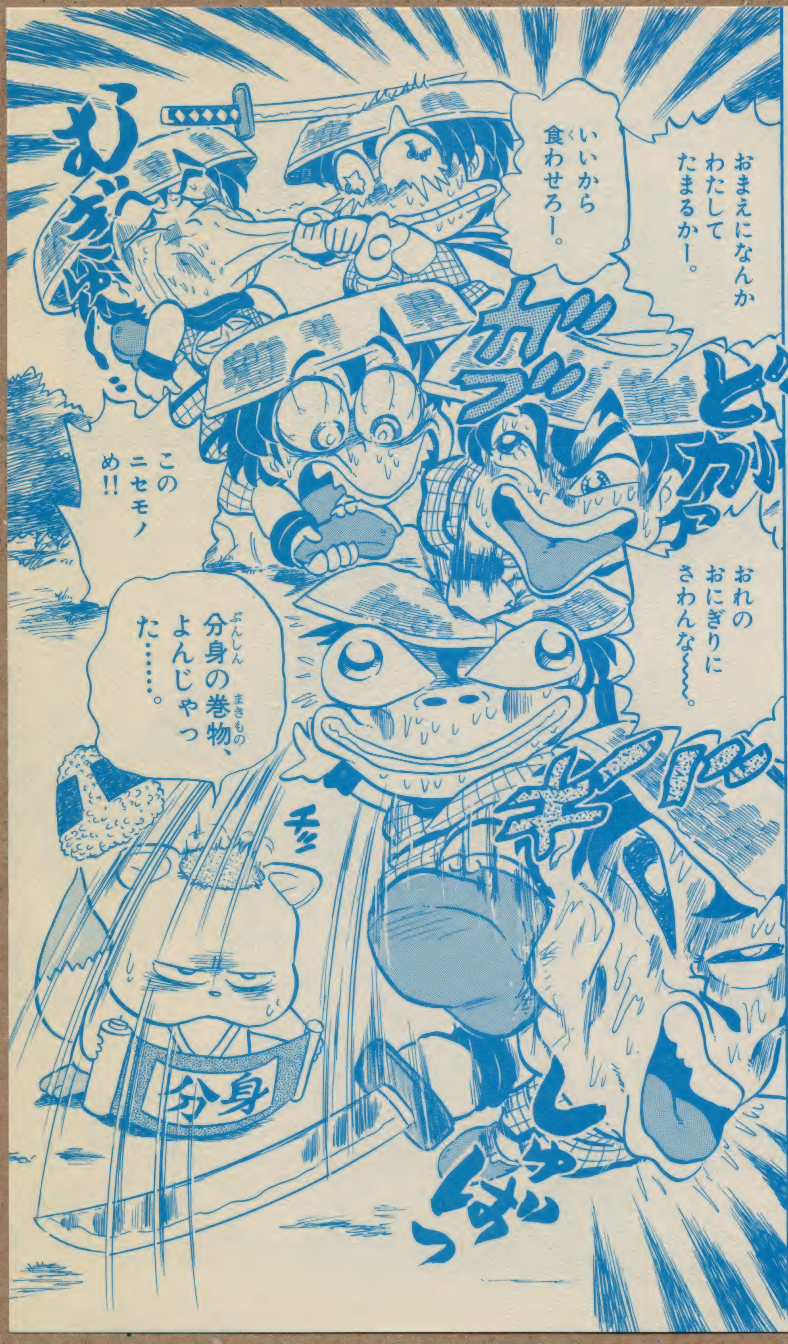
おまえになんか わたして たまるかー。
いいから 食わせろー。
おれの おにぎりに さわんな〜〜。
このニセモノめ!!
分身の巻物、よんじゃった……。
分身

オヤブン大変だオニ〜〜〜！
そのころ——。
シレンとかいうアホガキが、森をあらしてますオニ！
ガッ
ん〜〜〜。
ガッ
そんなガキいっぴきにさわぐんじゃねー。
おれが、ひねりつぶしてやるオニ〜〜〜!!
ガツ
ガツ
また食べてますね。

もう腹がへりすぎて、どーすりゃいいのよ〜〜。
はやく城の材料を探して村に帰ろう!!
ごおお
なんだこんな腹ペコガキ――!!
んあ……。
そ…、その……、
メシツブ。
そのメシツブ…、
食わせろ――。

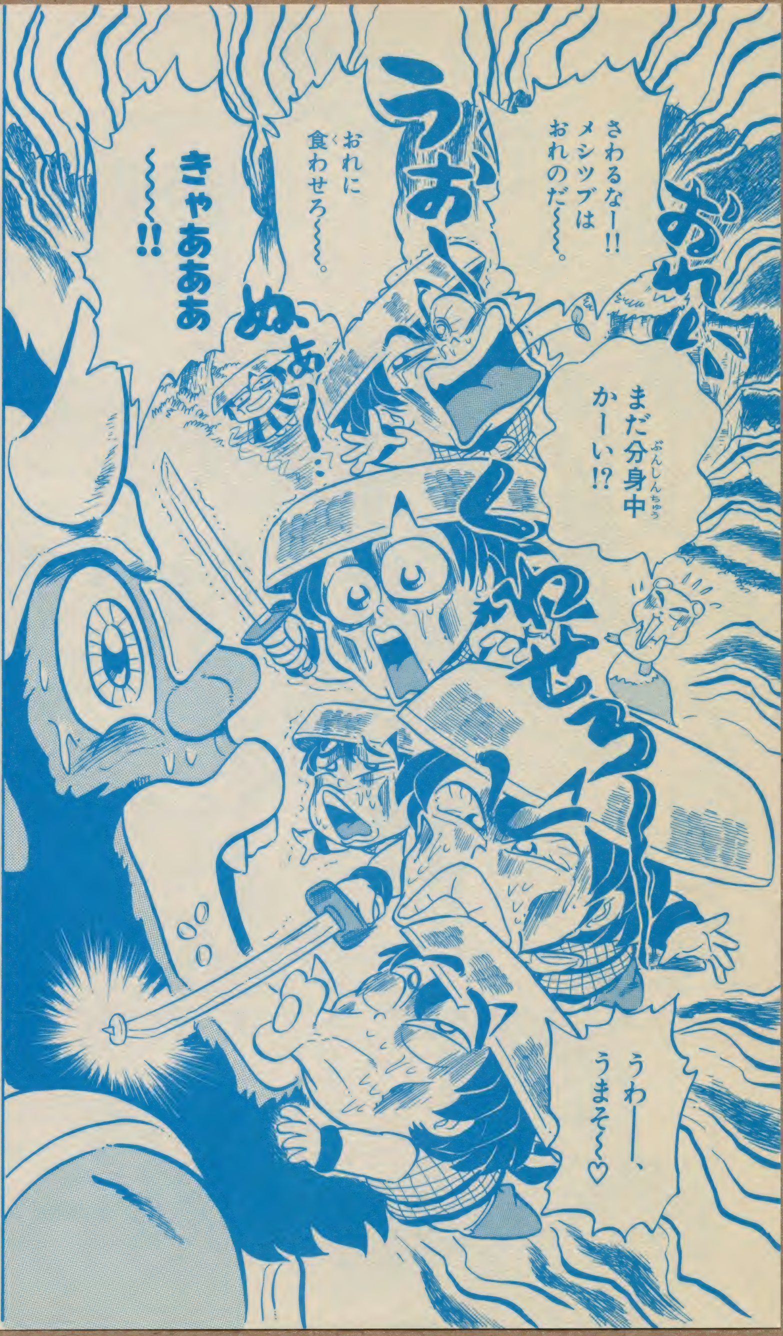

おれにくわせろ〜〜
さわるなー!! メシツブは おれのだ〜〜。
まだ分身中(ぶんしんちゅう)かーい!?
うお〜
おれに 食(く)わせろ〜〜。
ぬあ〜…
きゃあああ〜〜〜!!
うわーー、うまそ〜♡

ひ〜〜〜。とんでもない、
腹へりガキだオニ〜〜〜。
どどどど!
メシー。
メシー。
メシー。
強いんだか、弱いんだか……。
とにかく城の材料をあつめたね。
ぐぐ!
限界。もう歩けましぇ〜〜〜ん。
ひぃ〜ひぃ〜
ガラガラ
おー、おかえり、シレン!!!
まってたわよー!!
やりました!!! 村のためにがんばりました!!
ダーッ
さあ、城ができたぞ!!!

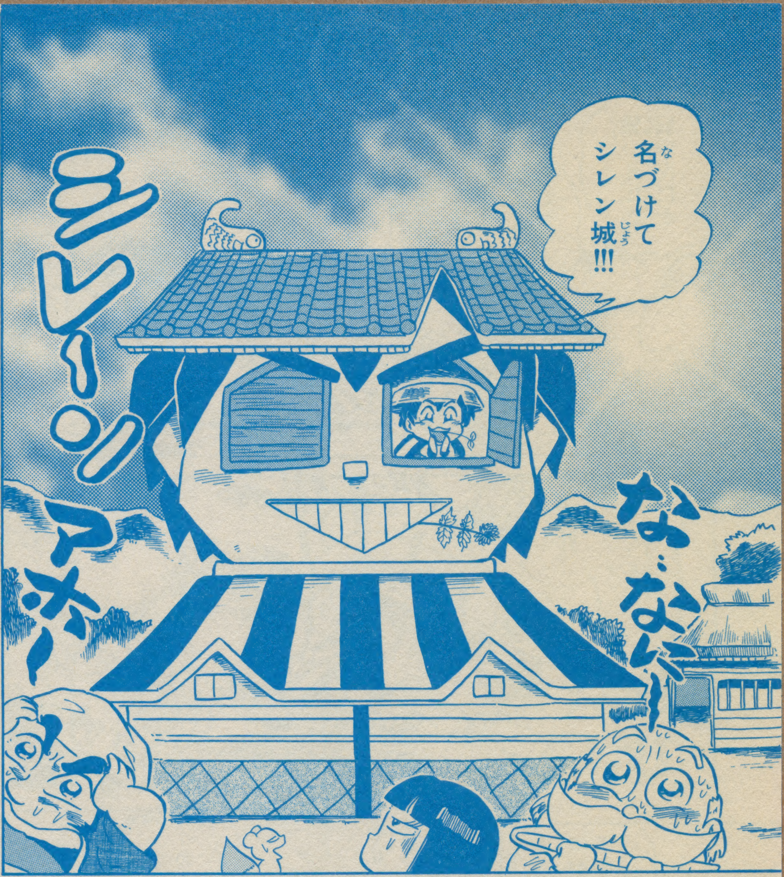

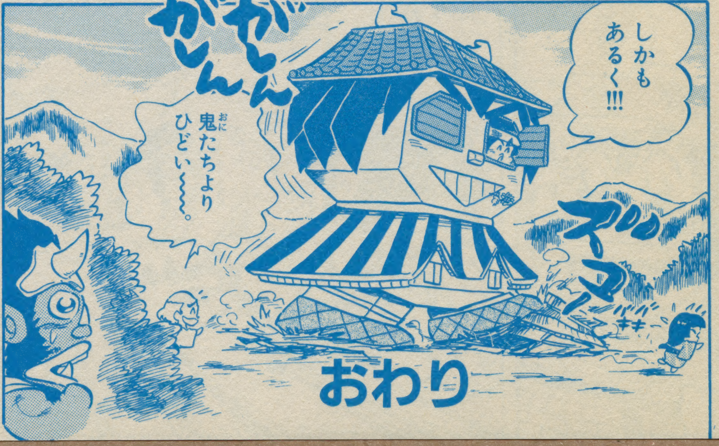

別冊コロコロで連載中!!

シレンを応援してくれる人へ

不思議のダンジョン
風来のシレン2
鬼襲来！シレン城！

50名にソフトプレゼント!!

このパーフェクト冒険ガイドを読んでシレン2にハマリそうなキミに大チャンス！
なんと、抽選で50名のみんなに「風来のシレン2」のソフトをプレゼントするぞ！

おうぼのきまり

官製ハガキに①～⑤を明記して、下記のあて先に送ってください。

おもて

101 8023
東京神田郵便局
私書箱93号
小学館
コロコロコミック⑩
「風来のシレン2」係 50

うら

①住所・郵便番号
②名前
③年齢
④電話番号
⑤すきなキャラクターの名前

しめ切り／10月13日当日消印有効　発表／月刊コロコロ12月号　※雑誌公正競争規約の定めにより、この懸賞に当選された方は、この号の他の懸賞に当選できない場合があります。ご了承下さい。

NINTENDO64

CHUN SOFT

不思議のダンジョン
風来のシレン2
鬼襲来！シレン城！

N64	チュンソフト/任天堂	9月27日発売	6800円(税別)

不思議のダンジョン風来のシレン2鬼襲来!シレン城!

パーフェクト冒険ガイド

月刊コロコロコミック10月号付録
(第22巻第7号通巻270号)付録
平成12年10月15日発行(毎月1回15日発行)

協力／任天堂

©2000 CHUN SOFT／すぎやま こういち 販売：任天堂株式会社

不思議のダンジョン 風来のシレン2 鬼襲来！シレン城！ パーフェクト冒険ガイド

月刊コロコロコミック10月号付録